

- Observações Gerais**
1. As unidades das cotas estão em metros.
  2. A pintura do piso cimentado deverá ser com três demãos.
  3. As faixas demarcação de cada esporte deverá ser de 5cm.
  4. As cores do piso e das faixas são as mesmas apresentadas neste projeto.
  5. A pintura da faixa de futsal deverá ser na cor branca.

**PINTURA QUADRA ESPORTIVA**  
 ESCALA 1:100

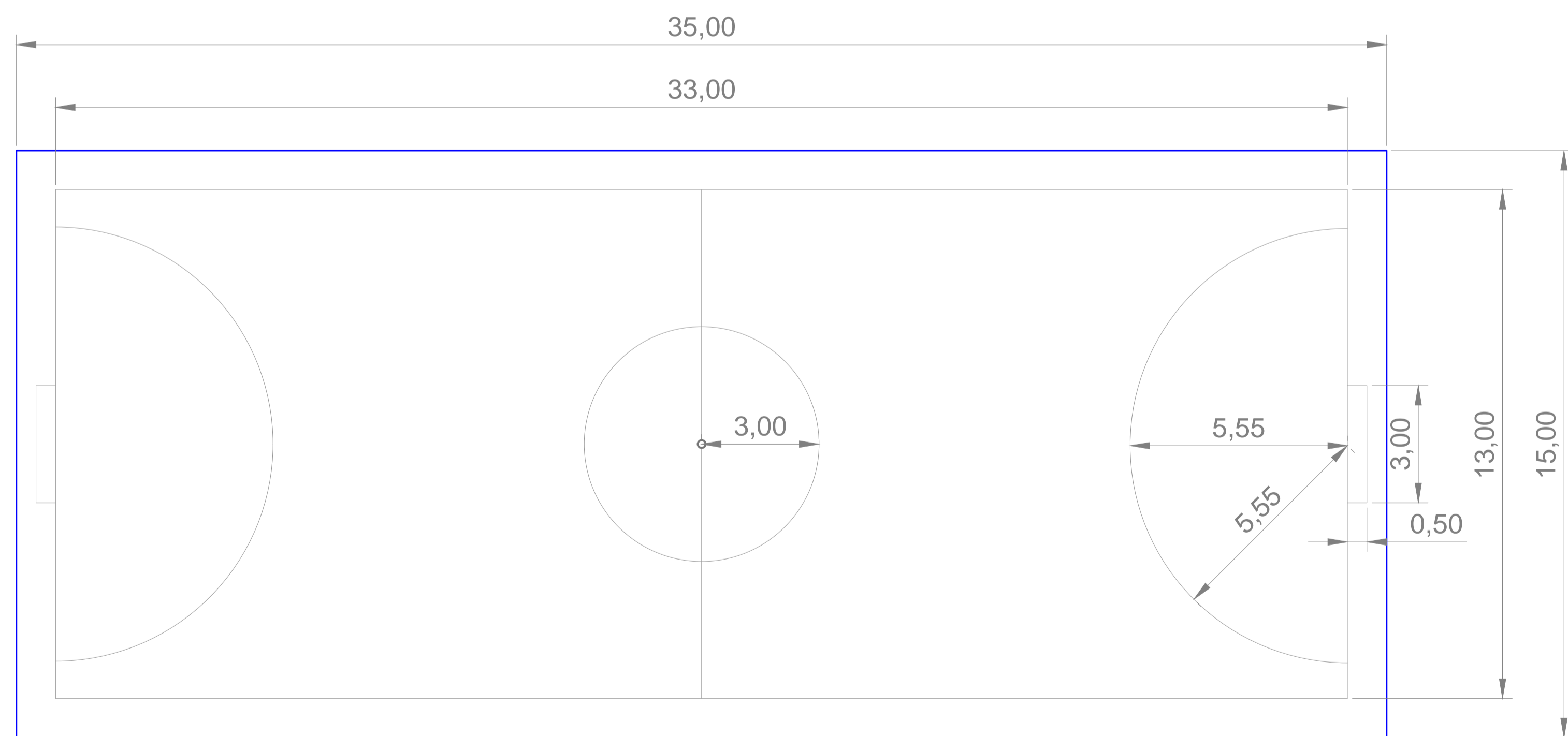

**PINTURA FAIXA DE FUTSAL**  
 ESCALA 1:100

**PROJETO ARQUITETÔNICO**

OBRA QUADRA DE ESPORTES - ESCOLA ERNESTINA PEREIRA MARTINS RUA JOSÉ JOAQUIM DA SILVA, SOROCABA, PAULO LOPES - SC	ÁREA 525,00 m²	ESCALA INDICADA
PROPRIETÁRIO PREFEITURA MUNICIPAL DE PAULO LOPES	DATA 16/12/2014	PRANCHA 2 <sub>3</sub>
RESP. TÉCNICO RAFAEL COSTA / CREA:	PROJETO ARQUITETÔNICO	