

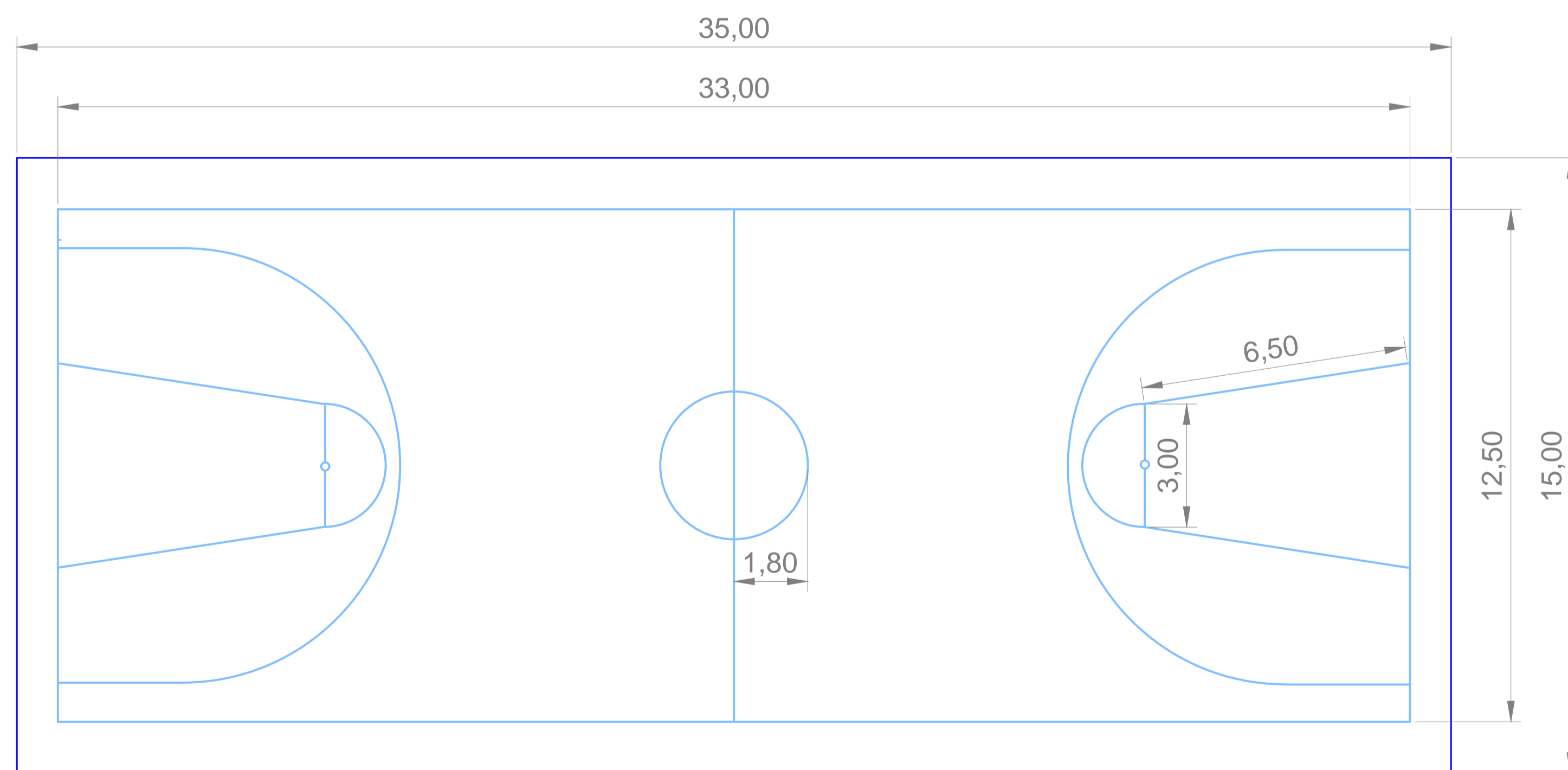

- Observações Gerais**
1. As unidades das cotas estão em metros.
 2. A pintura do piso cimentado deverá ser com três demãos.
 3. As faixas demarcação de cada esporte deverá ser de 5cm.
 4. As cores do piso e das faixas são as mesmas apresentadas neste projeto.
 5. A pintura da faixa de futsal deverá ser na cor branca.

PINTURA FAIXA DE VOLEI
ESCALA 1:100



PINTURA DA FAIXA DE BASQUETE
ESCALA 1:100

PROJETO ARQUITETÔNICO

OBRA QUADRA DE ESPORTES - ESCOLA ERNESTINA PEREIRA MARTINS RUA JOSÉ JOAQUIM DA SILVA, SOROCABA, PAULO LOPES - SC	ÁREA 525,00 m²	ESCALA INDICADA
PROPRIETÁRIO PREFEITURA MUNICIPAL DE PAULO LOPES	DATA 16/12/2014	PRANCHA 3 ₃
RESP. TÉCNICO RAFAEL COSTA / CREA:	PROJETO ARQUITETÔNICO	