



**ESTADO DE SANTA CATARINA  
MUNICIPIO DE PAULO LOPES**

**ANEXO V  
PRESTAÇÃO ANUAL DE CONTAS DE GESTÃO  
RELATÓRIO DE GESTÃO (Art. 9º, 14, § 1º)**

**I - INFORMAÇÕES GERAIS SOBRE A UNIDADE E RESPECTIVOS RESPONSÁVEIS:**

**a) Informações Gerais:**

<b>Entidade:</b>	Prefeitura Municipal de Paulo Lopes
<b>CNPJ:</b>	82.892.365/0001-32
<b>Endereço:</b>	Rua José Pereira da Silva, 130 Centro- Paulo Lopes/SC
<b>Telefone:</b>	(48) 3253-0161
<b>E-mail:</b>	prefeitura@paulolopes.sc.gov.br
<b>Sítio Eletrônico:</b>	www.paulolopes.sc.gov.br

**b) Rol dos Responsáveis:**

<b>Nome:</b>	Nadir Carlos Rodrigues
<b>CPF:</b>	415.919.099-53
<b>Cargo/função:</b>	Prefeito
<b>Período de gestão:</b>	2021/2024
<b>Ato nomeação:</b>	Termo de Transmissão de Cargo 01/01/2021
<b>Endereço Residencial:</b>	Rua Florianópolis, Centro, Paulo Lopes-SC
<b>E-mail:</b>	nadircpl@hotmail.com

**c) Estrutura organizacional, incluindo conselhos, quando existentes:**

**Prefeitura:**

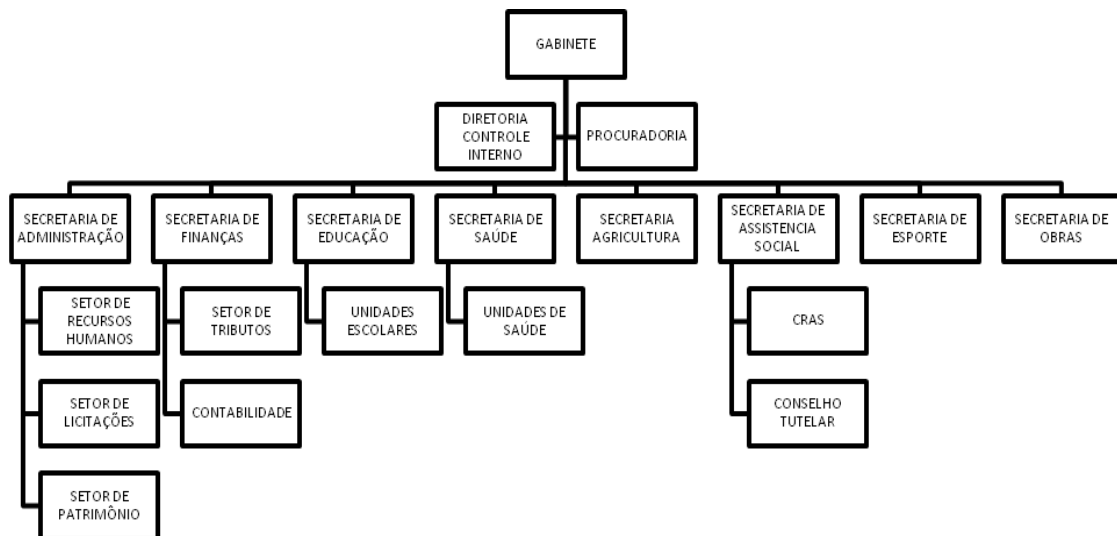



## ESTADO DE SANTA CATARINA MUNICÍPIO DE PAULO LOPES

### Conselhos:

- a) Conselho Municipal dos Direitos da Criança e do Adolescente - CMDCA;
- b) Conselho de Alimentação Escolar - CAE;
- c) Conselho Municipal da Assistência Social;
- d) Conselho Municipal do Idoso;
- e) Conselho Fundo de Manutenção e Desenvolvimento da Educação Básica e de Valorização dos Profissionais da Educação - FUNDEB.

### **d) Competências institucionais, indicando as normas legais e regulamentares correspondentes:**

As competências da organização administrativa da Unidade estão dispostas na Lei 573 de 18 de janeiro de 1993.

#### Competências dos Conselhos:

a) Conselho Municipal dos Direitos da Criança e do Adolescente - CMDCA. Lei de Criação 717/95 tem como finalidade: Formular políticas públicas dos Direitos da Criança e do Adolescente, fixando as prioridades para as ações de atendimento e para aplicação de recursos do FIA; deliberar sobre a política de captação e aplicação de recursos do FIA, selar para a execução dessa política, atendidas as peculiaridades das crianças e adolescentes, de suas famílias, de seus grupos, formular as prioridades a serem incluídas no planejamento do Município, estabelecer critérios, formas e meios de fiscalização, receber denúncias, petições, por respeito aos direitos assegurados à criança e ao adolescente; Regulamentar, organizar, coordenar a eleição dos membros do Conselho Tutelar e dar posse aos mesmos; Desempenhar quaisquer desde que compatível com suas finalidades.

b) Conselho de Alimentação Escolar - CAE; Lei de Criação 879/2000 e tem como finalidade elaboração regimento interno, fiscalização e controle da aplicação dos recursos destinados a merenda escolar, participação das comissões das licitações para compra de merenda, análise na legislação, examinar e avaliar o uso da merenda escolar nas unidades escolares.

c) Conselho Municipal da Assistência Social; Lei de Criação 1568/2013, Finalidade: deliberar, acompanhar, avaliar e exercer o controle sobre a Política de Assistência Social, em âmbito municipal. As ações deliberativas e reguladoras são aquelas que estabelecem, por meio de resoluções, as ações da assistência social, contribuindo para a continuação do processo de implementação do Sistema Único de Assistência Social - SUAS e da Política Nacional de Assistência Social - PNAS. As ações de acompanhamento e avaliação devem ser direcionadas à execução dos serviços prestados pela Política Municipal de Assistência Social e pelas entidades e organizações de assistência social privadas, e advêm da competência de formular recomendações e orientações aos integrantes do sistema descentralizado de assistência social. O controle social é o exercício democrático de acompanhamento da gestão e avaliação da Política de Assistência Social, do Plano Municipal de Assistência Social e dos recursos financeiros destinados a sua implementação, sendo uma das formas de exercício desse controle zelar pela ampliação e qualidade da rede de serviços socioassistenciais para todos os destinatários desta Política.



## ESTADO DE SANTA CATARINA MUNICÍPIO DE PAULO LOPES

d) Conselho Municipal do Idoso; Lei de Criação 873/2000 e tem por finalidade , elaborar as diretrizes, instrumentos, normas e prioridades da política nacional do idoso, bem como controlar e fiscalizar as ações de execução; zelar pela aplicação da política de atendimento ao idoso; acompanhar o reordenamento institucional, propondo, sempre que necessário, as modificações nas estruturas públicas e privadas destinadas ao atendimento do idoso; apoiar a promoção de campanhas educativas sobre os direitos do idoso, com a indicação das medidas a serem adotadas nos casos de atentados ou violação desses direitos; incentivar e apoiar a realização de eventos, estudos, pesquisas na área dos idosos, no âmbito municipal e promover a articulação com os demais conselhos municipais.

e) Conselho Fundo de Manutenção e Desenvolvimento da Educação Básica e de Valorização dos Profissionais da Educação - FUNDEB. Lei de Criação 11213/97 , competências do conselho : Acompanhar e controlar aplicação dos recursos do Fundo; Supervisionar a realização do Censo Escolar e a elaboração da proposta orçamentária anual do Poder Executivo Municipal, com o objetivo de concorrer para o regular e tempestivo tratamento e encaminhamento dos dados estatísticos e financeiros que alicerçam a operacionalização do FUNDEB; Examinar os registros contábeis e demonstrativos gerenciais mensais e atualizados relativos aos recursos repassados ou retidos à conta do Fundo, mediante requerimento;  
IV – emitir parecer sobre as prestações de contas dos recursos do Fundo, que deverão ser disponibilizadas mensalmente pelo Poder Executivo Municipal; E outras atribuições que legislação específica eventualmente estabeleça;

### II - INFORMAÇÕES SOBRE A GESTÃO ORÇAMENTÁRIA E FINANCEIRA DA UNIDADE:

#### a) Programas de governos sob a responsabilidade da unidade jurisdicionada:

1) Identificação dos programas conforme Plano Plurianual do município para o quadriênio 2022/2025

<b>Nº PROGRAMA</b>	<b>DESCRIÇÃO</b>
0000	OPERAÇÕES ESPECIAIS
0001	PROCESSO LEGISLATIVO
0002	ADMINISTRAÇÃO GERAL
0003	ADMINISTRAÇÃO FINANCEIRA
0004	EDUCAÇÃO: DIREITO E RESPONSABILIDADE DE TODOS
0005	- ESPORTE É SAÚDE E LAZER
0006	- PROTEÇÃO A CRIANÇA E AO ADOLESCENTE
0007	ASSISTÊNCIA SOCIAL – BEM QUERES SOCIAL
0008	FAMÍLIA E HABITAÇÃO DE INTERESSE SOCIAL: COMPROMISSO COM A POPULAÇÃO



**ESTADO DE SANTA CATARINA  
MUNICIPIO DE PAULO LOPES**

0009	INFRAESTRUTURA PARA TODOS
0010	AGRICULTURA FORTE – DESENVOLVIMENTO SUSTENTÁVEL
0011	CULTURA E TURISMO SUSTENTÁVEL
0012	RESERVA DE CONTINGÊNCIA
0013	SAÚDE PREVENTIVA – COMPROMISSO COM O FUTURO

2) a comparação das metas físicas e financeiras previstas e as realizadas, em valores nominais e relativos, justificando as ações não realizadas ou realizadas parcialmente;

**Portaria Nº TC-0032/2023**

3) Contingenciamento de despesas no exercício:

**Não ocorreu no exercício**

4) Informações sobre o reconhecimento de passivos por insuficiência de créditos ou recursos:

**Não há dados a informar.**

5) As razões e/ou circunstâncias para permanência de Restos a Pagar processados e não processados por mais de um exercício financeiro:

**Motivos: Falta de Prestação de Serviço e ou Entrega de Material**

Empenho	Emissão	Credor	Recurso	Inscrito em restos a pagar		Cancelado	Liquidado	Pago	Saldo
				Não Processado	Processado				
2497/2020	20/10/20	COMERCIAL PREÇO BOM Z & C LTDA ME	0.1.00.0000.0000	0,00	39,60	0,00	39,60	39,60	0,00
2587/2020	30/10/20	COMERCIAL PREÇO BOM Z & C LTDA ME	0.1.00.0000.0000	200,00	0,00	0,00	0,00	0,00	200,00
2949/2020	02/12/20	SANTA RITA ARTEFATOS DE CIMENTO LTDA	0.1.00.0000.0000	264,00	0,00	0,00	0,00	0,00	264,00
2985/2020	09/12/20	ELISETE CLARICE PEREIRA & CIA LTDA	0.1.00.0000.0000	122,95	0,00	0,00	0,00	0,00	122,95
2988/2020	09/12/20	AMIGO CONSTRUTOR COMERCIO DE MATERIAIS DE CONSTRUC	0.1.00.0000.0000	154,91	0,00	0,00	0,00	0,00	154,91

Empenho	Emissão	Credor	Recurso	Inscrito em restos a pagar		Cancelado	Liquidado	Pago	Saldo
				Não Processado	Processado				
			Total do Recurso:	741,86	39,60	0,00	39,60	39,60	741,86
3271/2020	29/12/20	SEM PARADA CONSTRUCOES LTDA	0.1.01.0001.0000	26.014,95	0,00	0,00	0,00	0,00	26.014,95
			Total do Recurso:	26.014,95	0,00	0,00	0,00	0,00	26.014,95
2184/2020	09/09/20	AUTO POSTO VALTELINO LTDA	0.1.10.0013.1138	1.578,72	0,00	0,00	0,00	0,00	1.578,72
2500/2020	20/10/20	CRISTIANI LOURI RODRIGUES	0.1.10.0013.1138	357,00	0,00	0,00	0,00	0,00	357,00
			Total do Recurso:	1.935,72	0,00	0,00	0,00	0,00	1.935,72
3005/2020	11/12/20	SOROCAR - AUTO-ELÉTRICA, MECÂN. E BORRACH. LTDA	0.1.11.0055.0000	0,00	512,00	0,00	512,00	0,00	512,00
			Total do Recurso:	0,00	512,00	0,00	512,00	0,00	512,00
2507/2020	21/10/20	RD NEGOCIOS DE INFORMATICA LTDA	0.1.19.0019.0000	2.989,84	0,00	0,00	0,00	0,00	2.989,84
			Total do Recurso:	2.989,84	0,00	0,00	0,00	0,00	2.989,84
3039/2020	17/12/20	ISAMED- MATERIAIS MÉDICO HOSPITALARES	0.1.35.0029.0214	92,50	0,00	0,00	0,00	0,00	92,50
3115/2020	23/12/20	ISAMED- MATERIAIS MÉDICO HOSPITALARES	0.1.35.0029.0214	92,50	0,00	0,00	0,00	0,00	92,50
			Total do Recurso:	185,00	0,00	0,00	0,00	0,00	185,00
2555/2020	27/10/20	MASTER PRIME SERVICOS ESPECIALIZADOS EIRELI	0.1.36.0015.0049	0,02	0,00	0,00	0,00	0,00	0,02
3109/2020	21/12/20	SK MATERIAIS PARA ESCRITORIO EIRELI	0.1.36.0015.0049	1.975,88	0,00	0,00	0,00	0,00	1.975,88
			Total do Recurso:	1.975,70	0,00	0,00	0,00	0,00	1.975,70
1862/2020	07/08/20	C.A.P. CONSTRUCAO E TERRAPLENAGEM EIRELI	0.1.176.0024.2518	93,26	0,00	0,00	93,26	93,26	0,00
3277/2020	29/12/20	C.A.P. CONSTRUCAO E TERRAPLENAGEM EIRELI	0.1.176.0024.2518	5.392,89	0,00	0,00	5.392,89	5.392,89	0,00
			Total do Recurso:	5.486,15	0,00	0,00	5.486,15	5.486,15	0,00
3285/2020	30/12/20	NOVO ASFALTO CONSTRUCOES LIMITADA	0.1.176.0024.2518	324.403,32	0,00	0,00	0,00	0,00	324.403,32
			Total do Recurso:	324.403,32	0,00	0,00	0,00	0,00	324.403,32
1113/2020	20/05/20	SETEP CONSTRUÇÕES S.A	0.1.83.0090.0024	71.164,28	0,00	0,00	71.164,28	71.164,28	0,00
			Total do Recurso:	71.164,28	0,00	0,00	71.164,28	71.164,28	0,00
			Total da Entidade:	434.876,82	551,60	0,00	77.202,03	76.690,03	358.738,39









# ESTADO DE SANTA CATARINA MUNICIPIO DE PAULO LOPES

Empenho	Emissão	Credor	Recurso	Inscrito em restos a pagar		Cancelado	Liquidado	Pago	Saldo
				Não Processado	Processado				
3671/2021	30/12/21	INSS-INST.NACIONAL DE SEG.SOCIAL	0.1.00.0000.0000	0,00	1.370,67	0,00	1.370,67	1.370,67	0,00
3672/2021	30/12/21	INSS-INST.NACIONAL DE SEG.SOCIAL	0.1.00.0000.0000	0,00	2.988,40	0,00	2.988,40	2.988,40	0,00
3673/2021	30/12/21	INSS-INST.NACIONAL DE SEG.SOCIAL	0.1.00.0000.0000	0,00	422,83	0,00	422,83	422,83	0,00
3674/2021	30/12/21	INSS-INST.NACIONAL DE SEG.SOCIAL	0.1.00.0000.0000	1.951,41	0,00	0,00	0,00	0,00	1.951,41
3675/2021	30/12/21	INSS-INST.NACIONAL DE SEG.SOCIAL	0.1.00.0000.0000	0,00	928,33	0,00	928,33	928,33	0,00
3676/2021	30/12/21	INSS-INST.NACIONAL DE SEG.SOCIAL	0.1.00.0000.0000	0,00	7.157,56	0,00	7.157,56	7.157,56	0,00
3677/2021	30/12/21	INSS-INST.NACIONAL DE SEG.SOCIAL	0.1.00.0000.0000	0,00	4.066,38	0,00	4.066,38	4.066,38	0,00
3678/2021	30/12/21	INSS-INST.NACIONAL DE SEG.SOCIAL	0.1.00.0000.0000	0,00	896,57	0,00	896,57	896,57	0,00
3679/2021	30/12/21	INSS-INST.NACIONAL DE SEG.SOCIAL	0.1.00.0000.0000	0,00	857,49	0,00	857,49	857,49	0,00
3682/2021	30/12/21	PROGRAMA FORM.PATRIM.SERV.PUBLICO	0.1.00.0000.0000	234,32	0,00	0,00	234,32	234,32	0,00
3689/2021	30/12/21	BETHA SISTEMAS LTDA.	0.1.00.0000.0000	0,00	17.780,00	0,00	17.780,00	17.780,00	0,00
3691/2021	30/12/21	DE-ROCHAS CONSTRUCOES LTDA	0.1.00.0000.0000	0,00	72.024,75	0,00	72.024,75	72.024,75	0,00
3693/2021	30/12/21	TRATOR PECAS-COM. DE PECAS P/ TRATOR LTDA -EPP	0.1.00.0000.0000	0,00	1.847,15	0,00	1.847,15	1.847,15	0,00
3694/2021	30/12/21	TRATOR PECAS-COM. DE PECAS P/ TRATOR LTDA -EPP	0.1.00.0000.0000	0,00	351,43	0,00	351,43	351,43	0,00
3697/2021	30/12/21	INST.PREV.ESTADO DE SANTA CATARINA	0.1.00.0000.0000	0,00	617,04	0,00	617,04	617,04	0,00
Total do Recurso:				144.498,14	580.072,11	1.168,82	630.788,88	628.229,14	97.172,49
2847/2021	01/10/21	Valdir Quintino Vieira	0.1.01.0001.0000	2.200,00	0,00	0,00	0,00	0,00	2.200,00
3550/2021	29/12/21	CONSTRUTORA SILVEIRA MARTINS EIRELI	0.1.01.0001.0000	36.657,96	0,00	0,00	36.657,96	36.657,96	0,00
3551/2021	29/12/21	CONSTRUTORA SILVEIRA MARTINS EIRELI	0.1.01.0001.0000	558.000,00	0,00	0,00	436.593,96	75.433,31	482.566,69
3688/2021	30/12/21	INSS-INST.NACIONAL DE SEG.SOCIAL	0.1.01.0001.0000	0,00	18.050,15	0,00	18.050,15	18.050,15	0,00
3680/2021	30/12/21	INSS-INST.NACIONAL DE SEG.SOCIAL	0.1.01.0001.0000	0,00	168,95	0,00	168,95	168,95	0,00
3725/2021	30/12/21	INSS-INST.NACIONAL DE SEG.SOCIAL	0.1.01.0001.0000	0,00	13.288,64	0,00	13.288,64	13.288,64	0,00
Total do Recurso:				596.857,96	31.505,74	0,00	504.757,06	143.567,01	494.766,69
2048/2021	19/07/21	PROGRAMA FORM.PATRIM.SERV.PUBLICO	0.1.07.0016.0000	64,56	0,00	0,00	64,56	64,56	0,00
Total do Recurso:				64,56	0,00	0,00	64,56	64,56	0,00
2403/2021	24/08/21	JJ INSTALADORA E MANUTENCAO EIRELI	0.1.08.0017.0000	8.850,00	0,00	0,00	8.850,00	8.850,00	0,00
3408/2021	09/12/21	F-COMMERCE COMERCIO DE MATERIAIS ELETRICOS LTDA	0.1.08.0017.0000	170,00	0,00	0,00	0,00	0,00	170,00
Total do Recurso:				9.020,00	0,00	0,00	8.850,00	8.850,00	170,00
194/2021	27/01/21	AUTO POSTO VALTELINO LTDA	0.1.10.0013.1138	205,08	0,00	0,00	0,00	0,00	205,08
2687/2021	21/09/21	VIVIANE ZANETE DA COSTA EIRELI	0.1.10.0013.1138	705,61	0,00	0,00	705,61	705,61	0,00
3632/2021	30/12/21	SILVEIRA & FILHOS LTDA	0.1.10.0013.1138	4.212,80	0,00	0,00	4.212,80	4.212,80	0,00
Total do Recurso:				5.123,49	0,00	0,00	4.918,41	4.918,41	205,08
1632/2021	01/08/21	PEREIRA & RODRIGUES LTDA EPP	0.1.10.0054.0000	29,05	0,00	29,05	0,00	0,00	0,00

Empenho	Emissão	Credor	Recurso	Inscrito em restos a pagar		Cancelado	Liquidado	Pago	Saldo
				Não Processado	Processado				
Total do Recurso:				29,05	0,00	29,05	0,00	0,00	0,00
38/2021	04/01/21	DC INTERNET EIRELI	0.1.11.0055.0000	200,00	0,00	0,00	0,00	0,00	200,00
Total do Recurso:				200,00	0,00	0,00	0,00	0,00	200,00
3223/2021	30/11/21	SINASC SINALIZACAO E CONSTRUCAO DE RODOVIAS LTDA	0.1.12.0056.0000	15.677,00	0,00	0,00	0,00	0,00	15.677,00
Total do Recurso:				15.677,00	0,00	0,00	0,00	0,00	15.677,00
2993/2021	29/10/21	MUNICIPIO DE PAULO LOPES	0.1.18.0018.0000	0,00	4.979,16	0,00	4.979,16	0,00	4.979,16
2994/2021	29/10/21	MUNICIPIO DE PAULO LOPES	0.1.18.0018.0000	0,00	2.976,70	0,00	2.976,70	0,00	2.976,70
3270/2021	30/11/21	MUNICIPIO DE PAULO LOPES	0.1.18.0018.0000	100,00	0,00	0,00	0,00	0,00	100,00
3667/2021	30/12/21	INSS-INST.NACIONAL DE SEG.SOCIAL	0.1.18.0018.0000	0,00	12.128,48	0,00	12.128,48	12.128,48	0,00
3669/2021	30/12/21	INSS-INST.NACIONAL DE SEG.SOCIAL	0.1.18.0018.0000	0,00	10.830,77	0,00	10.830,77	10.830,77	0,00
3670/2021	30/12/21	INSS-INST.NACIONAL DE SEG.SOCIAL	0.1.18.0018.0000	0,00	9.457,51	0,00	9.457,51	9.457,51	0,00
3726/2021	30/12/21	INSS-INST.NACIONAL DE SEG.SOCIAL	0.1.18.0018.0000	0,00	24.032,92	0,00	24.032,92	24.032,92	0,00
3727/2021	30/12/21	INSS-INST.NACIONAL DE SEG.SOCIAL	0.1.18.0018.0000	0,00	40,00	0,00	40,00	40,00	0,00
3728/2021	30/12/21	INSS-INST.NACIONAL DE SEG.SOCIAL	0.1.18.0018.0000	0,00	60,00	0,00	60,00	60,00	0,00
Total do Recurso:				100,00	64.505,54	0,00	64.505,54	56.549,88	8.055,66
3151/2021	17/11/21	ARAJO MOVEIS E TRANSPORTES LTDA	0.1.19.0019.0000	688,90	0,00	0,00	688,90	688,90	0,00
3219/2021	30/11/21	L.L. COMERCIO E FABRICACAO DE MOVEIS LTDA	0.1.19.0019.0000	5.360,00	0,00	0,00	5.360,00	5.360,00	0,00
3547/2021	29/12/21	PILARES SOLUCOES PREDIAIS LTDA	0.1.19.0019.0000	8.964,93	0,00	0,00	0,00	0,00	8.964,93
3558/2021	29/12/21	PILARES SOLUCOES PREDIAIS LTDA	0.1.19.0019.0000	141.035,07	0,00	0,00	141.035,07	141.035,07	0,00
3559/2021	29/12/21	PILARES SOLUCOES PREDIAIS LTDA	0.1.19.0019.0000	1.058,29	0,00	872,80	185,49	185,49	0,00
Total do Recurso:				157.107,19	0,00	872,80	147.269,46	147.269,46	8.964,93
3182/2021	19/11/21	AZIMUTE PAVIMENTACAO EIRELI	0.1.34.0024.1113	146.690,37	0,00	0,00	146.690,37	146.690,37	0,00
3466/2021	19/12/21	BASE COMERCIO E SERVICOS DE MAO DE OBRA EIRELI	0.1.34.0024.1113	195.490,45	0,00	0,00	0,00	0,00	195.490,45
3473/2021	17/12/21	AMVT CONSTRUCOES LTDA	0.1.34.0024.1113	149.046,53	0,00	0,00	0,00	0,00	149.046,53
3528/2021	22/12/21	PAVERBRAS CONSTRUCOES EIRELI	0.1.34.0024.1113	98.409,36	0,00	0,00	0,00	0,00	98.409,36
Total do Recurso:				590.536,71	0,00	0,00	146.690,37	146.690,37	443.846,34
3540/2021	28/12/21	PILARES SOLUCOES PREDIAIS LTDA	0.1.34.0024.1154	1.801.625,38	0,00	0,00	0,00	0,00	1.801.625,38
3541/2021	28/12/21	PILARES SOLUCOES PREDIAIS LTDA	0.1.34.0024.1154	284.231,00	0,00	0,00	0,00	0,00	284.231,00
3542/2021	28/12/21	PILARES SOLUCOES PREDIAIS LTDA	0.1.34.0024.1154	104.000,00	0,00	0,00	0,00	0,00	104.000,00
3556/2021	29/12/21	CONSTRUTORA SILVEIRA MARTINS EIRELI	0.1.34.0024.1154	235.600,00	0,00	0,00	235.600,00	235.600,00	0,00
Total do Recurso:				2.425.456,38	0,00	0,00	235.600,00	235.600,00	2.189.856,38
37/2021	04/01/21	DC INTERNET EIRELI	0.1.35.0029.0201	793,50	0,00	0,00	539,00	539,00	254,50
413/2021	11/02/21	MITMANN SERVIÇOS DE IMUNIZAÇÃO EIRELI	0.1.35.0029.0201	960,00	0,00	0,00	0,00	0,00	960,00







**ESTADO DE SANTA CATARINA  
MUNICIPIO DE PAULO LOPES**

Empenho	Emissão	Credor	Recurso	Inscrito em restos a pagar		Cancelado	Liquidad	Pago	Saldo
				Não Processado	Processado				
3136/2021	10/11/21	CASAN-COMP.CATAR. AGUAS E SANEAMENTO.	0.3.35.0035.0201	173,74	0,00	0,00	173,74	173,74	0,00
			Total do Recurso:	176,61	0,00	0,00	173,74	173,74	2,87
3211/2021	29/11/21	DISFRIO DISTRIBUIDORA DE AR CONDICIONADO E PECAS LTDA	0.3.35.0035.0209	1.831,29	0,00	0,00	1.831,29	1.831,29	0,00
			Total do Recurso:	1.831,29	0,00	0,00	1.831,29	1.831,29	0,00
1637/2021	07/06/21	MARIA APARECIDA DA SILVA	0.3.35.0035.0213	82,00	0,00	0,00	0,00	0,00	82,00
1694/2021	10/06/21	MARILENE CARVALHEIRO FERRAZ	0.3.35.0035.0213	287,70	0,00	0,00	0,00	0,00	287,70
2642/2021	14/09/21	SUPERMERCADO SAMIRA LTDA	0.3.35.0035.0213	102,80	0,00	0,00	102,80	102,80	0,00
			Total do Recurso:	472,50	0,00	0,00	102,80	102,80	369,70
2900/2021	15/10/21	GOEDERT LTDA	0.3.35.0035.0214	38,82	0,00	0,00	0,00	0,00	38,82
			Total do Recurso:	38,82	0,00	0,00	0,00	0,00	38,82
3103/2021	04/11/21	PEREIRA E OLIVEIRA COMERCIAL E SERVIÇOS LTDA	0.3.36.0015.0049	594,06	0,00	0,00	0,00	0,00	594,06
3254/2021	30/11/21	ROCHADEL & LUIZ COMERCIO E TRANSPORTE DE GAS LTDA	0.3.36.0015.0049	3.009,15	0,00	0,00	892,80	988,70	2.340,45
3256/2021	30/11/21	DIVANZIR ELIZIO 04713266908	0.3.36.0015.0049	1.000,00	0,00	0,00	1.000,00	1.000,00	0,00
3552/2021	29/12/21	CONSTRUTORA SILVEIRA MARTINS EIRELI	0.3.36.0015.0049	57.000,00	0,00	0,00	57.000,00	57.000,00	0,00
			Total do Recurso:	61.603,20	0,00	0,00	58.892,80	58.868,70	2.934,50
3157/2021	17/11/21	COOPERATIVA DA AGRICULTURA ORGANICA E FAMILIAR REC	0.3.37.0015.0051	95,74	0,00	0,00	0,00	0,00	95,74
			Total do Recurso:	95,74	0,00	0,00	0,00	0,00	95,74
3183/2021	19/11/21	CAROLINE DE MEDEIROS	0.3.50.0050.1148	106.509,00	0,00	0,00	106.509,00	106.509,00	0,00
			Total do Recurso:	106.509,00	0,00	0,00	106.509,00	106.509,00	0,00
1658/2021	09/09/21	SETEP CONSTRUÇÕES S.A	0.3.78.0024.2519	60.307,61	0,00	0,00	0,00	0,00	60.307,61
			Total do Recurso:	60.307,61	0,00	0,00	0,00	0,00	60.307,61
2231/2021	28/07/21	SETEP CONSTRUÇÕES S.A	0.3.89.0092.0000	0,00	2.085,03	0,00	2.085,03	2.085,03	0,00
3553/2021	29/12/21	CONSTRUTORA SILVEIRA MARTINS EIRELI	0.3.89.0092.0000	90.000,00	0,00	0,00	90.000,00	90.000,00	0,00
			Total do Recurso:	90.000,00	2.085,03	0,00	92.085,03	92.085,03	0,00
			Total da Entidade:	5.595.806,91	680.563,68	136.744,55	3.020.359,52	2.567.094,21	3.572.521,83

**III - INFORMAÇÕES SOBRE A GESTÃO DE PESSOAS E TERCEIRIZAÇÃO DE MÃO DE OBRA:  
Portaria Nº TC-0032/2023**

**IV - INFORMAÇÕES SOBRE TRANSFERÊNCIAS DE RECURSOS MEDIANTE CONVÊNIO, TERMO DE PARCERIA, TERMO DE COOPERAÇÃO OU INSTRUMENTO CONGÊNERE, DISCRIMINANDO VOLUME DE RECURSOS TRANSFERIDOS E RESPECTIVOS BENEFICIÁRIOS.**

		Exercício 2022	
Entidade Beneficiada	Espécie de Transferência Subvenção, Auxílio Contribuição	Formalização (Convênio, Termo de Parceria, Termo de Cooperação etc)	Valor Anual Repassado
ASSOCIAÇÃO DE PAIS E AMIGOS DOS EXCEPCIONAIS DE PAULO LOPES - APAE	Contribuição	Termo de colaboração	R\$ 69.318,01
ASSOCIAÇÃO COMUNITÁRIA DE ASSISTÊNCIA SOCIAL E A SAÚDE INTEGRADA DE PAULO LOPES - ASSIPA	Contribuição	Termo de colaboração	R\$ 10.000,00
ASSOCIAÇÃO COMUNITÁRIA DE ASSISTÊNCIA SOCIAL E A SAÚDE	Contribuição	Termo de colaboração	R\$ 15.000,00



**ESTADO DE SANTA CATARINA  
MUNICÍPIO DE PAULO LOPES**

INTEGRADA DE PAULO LOPES - ASSIPA			
INSTITUIÇÃO DE ACOLHIMENTO VOVÓ SEBASTIANA	Contribuição	Termo de colaboração	R\$ 15.200,00

**V - INFORMAÇÕES SOBRE LICITAÇÕES E CONTRATOS:**

a) informação sobre os valores anuais das despesas realizadas referentes a aquisições e contratações de bens e serviços, por modalidade de licitação, bem como as decorrentes de dispensas e inexigibilidades de licitação; **Facultativo PORTARIA Nº TC-0032/2023**

b) indicação do órgão de imprensa oficial, nos termos do art. 6º, XIII, da Lei nº 8.666/1993. **Facultativo PORTARIA Nº TC-0032/2023**

c) - Informações sobre as recomendações expedidas pelo órgão de controle interno e as providências adotadas no exercício, demonstrando: recomendações expedidas no exercício (descrição da recomendação; providências adotadas, setor responsável pela implementação, síntese da providência adotada e dos resultados obtidos);

d) recomendações pendentes de atendimento e justificativas para o seu não cumprimento (descrição da recomendação; providências adotadas, setor responsável pela implementação, síntese da providência adotada e dos resultados obtidos).

<b>Recomendação</b>	<b>Setor Responsável</b>	<b>Providências adotadas</b>	<b>Resultados obtidos</b>
Recomenda a solicitação para os Conselhos os Pareces do Conselhos para prestação de Contas do Prefeito	Secretarias Municipais	Solicitação atendida	Pareceres entregues no prazo
Recomenda a análise do parecer prévio no Processo @PCP 21/00137020- verificar as recomendações a respeito de sua competência	Secretaria de Administração, Finanças, Saúde e Educação	Solicitação atendida	Avaliação do Parecer e aplicação das recomendações
Recomenda o preenchimento questionário Índice de Efetividade da Gestão Municipal - IEGM/TCESC- SAÚDE	Educação – Saúde – Planejamento – Gestão Fiscal – Meio Ambiente – Cidades Protegidas – Governança Em Tecnologia Da Informação.	Solicitação atendida	Questionários preenchidos nos prazos
Recomenda estudo e análise- Instrução Normativa n. TC-	Setores de Licitação, Recursos	Solicitação em	Envios das remessa dos



**ESTADO DE SANTA CATARINA  
MUNICÍPIO DE PAULO LOPES**

28/2021 - Observação do cronograma das informações do Sistema e-Sing e on-line	Humanos, Finanças e Tributação	atendimento	dados e das informações exigidos em cada um dos Módulos do Sistema e-Sing e on-line
Recomenda o atendimento Ofício TCE que solicita nomeação de suplente ato de nomeação do servidor efetivo suplente para atuar na controladoria, conforme disposto no no § 1º do art. 17 da Instrução Normativa N.TC-28/2021	Prefeito	Solicitação atendida	Publicação Portaria de Nomeação nº 256/2022
Recomenda o atendimento do TCE/SC sobre a regulamentação da Lei da Liberdade Econômica	Prefeito	Solicitação atendida	Publicação Decreto nº 92/2022
Recomenda abertura de Tomada de Contas Especial conforme decisão do Tribunal de Contas do Estado de Santa Catarina no Processo @REP 20/00319453	Prefeito	Solicitação em atendimento	Em andamento
Recomenda análise da decisão definitiva sobre a APROVAÇÃO das contas do Prefeito Municipal de Paulo Lopes relativas ao exercício de 2021.	Prefeito e Setores de Licitação, Recursos Humanos, Finanças, Tributação e Conselhos Municipais	Solicitação atendida	Avaliação do Parecer e aplicação das recomendações

**VI - ACOMPANHAMENTO DAS AÇÕES RELACIONADAS A CONTRATO DE GESTÃO VIGENTES NO EXERCÍCIO (EXIGÍVEIS SOMENTE PARA OS ÓRGÃOS ENCARREGADOS DA SUPERVISÃO DESTES CONTRATOS, NO ÂMBITO DO ESTADO E DOS MUNICÍPIOS):**

- a) informações do contrato e da entidade privada signatária: **Facultativo PORTARIA Nº TC-0032/2023**
- b) volume de recursos públicos repassados pela unidade jurisdicionada às entidades privadas signatárias do contrato de gestão, indicando o montante repassado a cada entidade privada por força de contrato de gestão, especificando o nome e CNPJ da entidade contratada e total dos valores repassados em cada mês do exercício; **Facultativo PORTARIA Nº TC-0032/2023**



**ESTADO DE SANTA CATARINA  
MUNICIPIO DE PAULO LOPES**

c) informações sobre a prestação de contas e avaliação dos resultados da contratação:  
**Facultativo PORTARIA Nº TC-0032/2023**

d) recursos da unidade jurisdicionada colocados à disposição da entidade privada signatária do contrato de gestão: Facultativo **PORTARIA Nº TC-0032/2023**

**VII - AVALIAÇÃO DOS TERMOS DE PARCERIA CELEBRADOS PELA UNIDADE JURISDICIONADA (EXIGÍVEL SOMENTE PARA AS UNIDADES JURISDICIONADAS QUE FIRMARAM TERMO DE PARCERIA):**

<b>ENTIDADE</b>	<b>TERMO</b>	<b>OBJETO</b>	<b>LEGISLAÇÃO</b>	<b>OBJETIVO ATENDIDOS</b>
ASSOCIAÇÃO DE PAIS E AMIGOS DOS EXCEPCIONAIS DE PAULO LOPES - APAE.	Colaboração	Estabelecer as condições para a execução do Projeto: Inclusão Social visando melhoria na qualidade de vida dos portadores de deficiência, com a finalidade de custeio das suas atividades estatutárias, conforme Plano de Trabalho anexo a esse instrumento.	Lei Federal nº 13.019/2014 e do Decreto Municipal 12/2018	Sim
ASSOCIAÇÃO COMUNITÁRIA DE ASSISTÊNCIA SOCIAL E A SAÚDE INTEGRADA DE PAULO LOPES - ASSIPA	Colaboração	Estabelecer as condições para a execução de atividades de integração com grupos de terceira Idade, com a finalidade de custeio das suas atividades estatutárias, conforme Plano de Trabalho anexo a esse instrumento	Lei Federal nº 13.019/2014 e do Decreto Municipal 12/2018	Sim

**Paulo Lopes, 28 de fevereiro de 2023.**

**Nadir Carlos Rodrigues**  
Prefeito Municipal