



**ESTADO DE SANTA CATARINA  
MUNICIPIO DE PAULO LOPES**

**ANEXO V  
PRESTAÇÃO ANUAL DE CONTAS DE GESTÃO  
RELATÓRIO DE GESTÃO (Art. 9º, 14, § 1º)**

**I - INFORMAÇÕES GERAIS SOBRE A UNIDADE E RESPECTIVOS RESPONSÁVEIS:**

**a) Informações Gerais:**

<b>Entidade:</b>	Prefeitura Municipal de Paulo Lopes
<b>CNPJ:</b>	82.892.365/0001-32
<b>Endereço:</b>	Rua José Pereira da Silva, 130 Centro- Paulo Lopes/SC
<b>Telefone:</b>	(48) 3253-0161
<b>E-mail:</b>	prefeitura@paulolopes.sc.gov.br
<b>Sítio Eletrônico:</b>	www.paulolopes.sc.gov.br

**b) Rol dos Responsáveis:**

<b>Nome:</b>	Nadir Carlos Rodrigues
<b>CPF:</b>	415.919.099-53
<b>Cargo/função:</b>	Prefeito
<b>Período de gestão:</b>	2021/2024
<b>Ato nomeação:</b>	Termo de Transmissão de Cargo 01/01/2021
<b>Endereço Residencial:</b>	Rua Florianópolis, Centro, Paulo Lopes-SC
<b>E-mail:</b>	nadircpl@hotmail.com

**c) Estrutura organizacional, incluindo conselhos, quando existentes:**

**Prefeitura:**

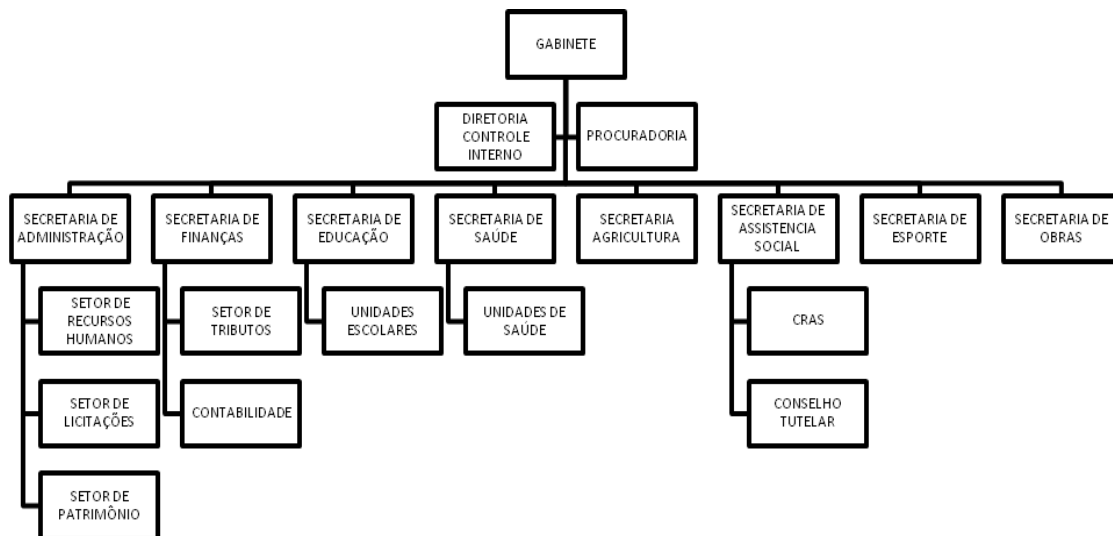



## ESTADO DE SANTA CATARINA MUNICÍPIO DE PAULO LOPES

### Conselhos:

- a) Conselho Municipal dos Direitos da Criança e do Adolescente - CMDCA;
- b) Conselho de Alimentação Escolar - CAE;
- c) Conselho Municipal da Assistência Social;
- d) Conselho Municipal do Idoso;
- e) Conselho Fundo de Manutenção e Desenvolvimento da Educação Básica e de Valorização dos Profissionais da Educação - FUNDEB.

### **d) Competências institucionais, indicando as normas legais e regulamentares correspondentes:**

As competências da organização administrativa da Unidade estão dispostas na Lei 573 de 18 de janeiro de 1993.

#### Competências dos Conselhos:

a) Conselho Municipal dos Direitos da Criança e do Adolescente - CMDCA. Lei de Criação 717/95 tem como finalidade: Formular políticas públicas dos Direitos da Criança e do Adolescente, fixando as prioridades para as ações de atendimento e para aplicação de recursos do FIA; deliberar sobre a política de captação e aplicação de recursos do FIA, selar para a execução dessa política, atendidas as peculiaridades das crianças e adolescentes, de suas famílias, de seus grupos, formular as prioridades a serem incluídas no planejamento do Município, estabelecer critérios, formas e meios de fiscalização, receber denúncias, petições, por respeito aos direitos assegurados à criança e ao adolescente; Regulamentar, organizar, coordenar a eleição dos membros do Conselho Tutelar e dar posse aos mesmos; Desempenhar quaisquer desde que compatível com suas finalidades.

b) Conselho de Alimentação Escolar - CAE; Lei de Criação 879/2000 e tem como finalidade elaboração regimento interno, fiscalização e controle da aplicação dos recursos destinados a merenda escolar, participação das comissões das licitações para compra de merenda, análise na legislação, examinar e avaliar o uso da merenda escolar nas unidades escolares.

c) Conselho Municipal da Assistência Social; Lei de Criação 1568/2013, Finalidade: deliberar, acompanhar, avaliar e exercer o controle sobre a Política de Assistência Social, em âmbito municipal. As ações deliberativas e reguladoras são aquelas que estabelecem, por meio de resoluções, as ações da assistência social, contribuindo para a continuação do processo de implementação do Sistema Único de Assistência Social - SUAS e da Política Nacional de Assistência Social - PNAS. As ações de acompanhamento e avaliação devem ser direcionadas à execução dos serviços prestados pela Política Municipal de Assistência Social e pelas entidades e organizações de assistência social privadas, e advêm da competência de formular recomendações e orientações aos integrantes do sistema descentralizado de assistência social. O controle social é o exercício democrático de acompanhamento da gestão e avaliação da Política de Assistência Social, do Plano Municipal de Assistência Social e dos recursos financeiros destinados a sua implementação, sendo uma das formas de exercício desse controle zelar pela ampliação e qualidade da rede de serviços socioassistenciais para todos os destinatários desta Política.



## ESTADO DE SANTA CATARINA MUNICÍPIO DE PAULO LOPES

d) Conselho Municipal do Idoso; Lei de Criação 873/2000 e tem por finalidade , elaborar as diretrizes, instrumentos, normas e prioridades da política nacional do idoso, bem como controlar e fiscalizar as ações de execução; zelar pela aplicação da política de atendimento ao idoso; acompanhar o reordenamento institucional, propondo, sempre que necessário, as modificações nas estruturas públicas e privadas destinadas ao atendimento do idoso; apoiar a promoção de campanhas educativas sobre os direitos do idoso, com a indicação das medidas a serem adotadas nos casos de atentados ou violação desses direitos; incentivar e apoiar a realização de eventos, estudos, pesquisas na área dos idosos, no âmbito municipal e promover a articulação com os demais conselhos municipais.

e) Conselho Fundo de Manutenção e Desenvolvimento da Educação Básica e de Valorização dos Profissionais da Educação - FUNDEB. Lei de Criação 11213/97 , competências do conselho : Acompanhar e controlar aplicação dos recursos do Fundo; Supervisionar a realização do Censo Escolar e a elaboração da proposta orçamentária anual do Poder Executivo Municipal, com o objetivo de concorrer para o regular e tempestivo tratamento e encaminhamento dos dados estatísticos e financeiros que alicerçam a operacionalização do FUNDEB; Examinar os registros contábeis e demonstrativos gerenciais mensais e atualizados relativos aos recursos repassados ou retidos à conta do Fundo, mediante requerimento;  
IV – emitir parecer sobre as prestações de contas dos recursos do Fundo, que deverão ser disponibilizadas mensalmente pelo Poder Executivo Municipal; E outras atribuições que legislação específica eventualmente estabeleça;

### II - INFORMAÇÕES SOBRE A GESTÃO ORÇAMENTÁRIA E FINANCEIRA DA UNIDADE:

#### a) Programas de governos sob a responsabilidade da unidade jurisdicionada:

1) Identificação dos programas conforme Plano Plurianual do município para o quadriênio 2022/2025

<b>Nº PROGRAMA</b>	<b>DESCRIÇÃO</b>
0000	OPERAÇÕES ESPECIAIS
0001	PROCESSO LEGISLATIVO
0002	ADMINISTRAÇÃO GERAL
0003	ADMINISTRAÇÃO FINANCEIRA
0004	EDUCAÇÃO: DIREITO E RESPONSABILIDADE DE TODOS
0005	- ESPORTE É SAÚDE E LAZER
0006	- PROTEÇÃO A CRIANÇA E AO ADOLESCENTE
0007	ASSISTÊNCIA SOCIAL – BEM QUERES SOCIAL
0008	FAMÍLIA E HABITAÇÃO DE INTERESSE SOCIAL: COMPROMISSO COM A POPULAÇÃO



**ESTADO DE SANTA CATARINA  
MUNICIPIO DE PAULO LOPES**

0009	INFRAESTRUTURA PARA TODOS
0010	AGRICULTURA FORTE – DESENVOLVIMENTO SUSTENTÁVEL
0011	CULTURA E TURISMO SUSTENTÁVEL
0012	RESERVA DE CONTINGÊNCIA
0013	SAÚDE PREVENTIVA – COMPROMISSO COM O FUTURO

2) a comparação das metas físicas e financeiras previstas e as realizadas, em valores nominais e relativos, justificando as ações não realizadas ou realizadas parcialmente;

**Facultativo Portaria N. TC-0789/2023**

3) Contingenciamento de despesas no exercício:

**Não ocorreu no exercício**

4) Informações sobre o reconhecimento de passivos por insuficiência de créditos ou recursos:

**Não há dados a informar.**

5) As razões e/ou circunstâncias para permanência de Restos a Pagar processados e não processados por mais de um exercício financeiro:

**Motivos: Falta de Prestação de Serviço e ou Entrega de Material**

Empenho	Emissão	Credor	Recurso	Inscrito em restos a pagar		Cancelado	Liquidado	Pago	Saldo
				Não Processado	Processado				
196/2021	12/02/21	MITIMANN SERVIÇOS DE IMUNIZAÇÃO EIRELI	0.6.38.0014.2011	6.200,00	0,00	0,00	0,00	0,00	6.200,00
1476/2021	10/12/21	JULIANA FATIMA TOME 07314536970	0.6.38.0014.2011	150,00	0,00	0,00	150,00	150,00	0,00
			Total do Recurso:	6.350,00	0,00	0,00	150,00	150,00	6.200,00
301/2021	28/02/21	SOMA/SC PRODUTOS HOSPITALARES LTDA	0.6.38.0014.2512	64,80	0,00	0,00	0,00	0,00	64,80
			Total do Recurso:	64,80	0,00	0,00	0,00	0,00	64,80
1487/2021	17/12/21	GOEDERT LTDA	0.6.38.0014.2527	0,00	13.015,00	0,00	13.015,00	13.015,00	0,00
			Total do Recurso:	0,00	13.015,00	0,00	13.015,00	13.015,00	0,00
1156/2021	29/09/21	VITALAB ANÁLISES CLÍNICAS LTDA	0.6.38.0014.2528	2.678,28	0,00	0,00	2.678,28	2.678,28	0,00
			Total do Recurso:	2.678,28	0,00	0,00	2.678,28	2.678,28	0,00
			Total da Entidade:	43.731,98	164.401,58	20,50	213.892,90	192.355,93	35.757,13
PREFEITURA MUNICIPAL DE PAULO LOPES									
15/2021	04/01/21	OI S.A	0.1.00.0000.0000	120,65	0,00	0,00	120,65	120,65	0,00
17/2021	04/01/21	CASAN-COMP.CATAR. AGUAS E SANEAMENTO.	0.1.00.0000.0000	578,88	0,00	0,00	504,46	504,46	74,40
19/2021	04/01/21	CASAN-COMP.CATAR. AGUAS E SANEAMENTO.	0.1.00.0000.0000	1.540,92	0,00	0,00	724,22	724,22	816,70
26/2021	04/01/21	FUNDO DE MATERIAIS, PUBLICAÇÕES E IMPRESSOS OFICIA	0.1.00.0000.0000	232,22	0,00	0,00	0,00	0,00	232,22
27/2021	04/01/21	IMPRESA NACIONAL	0.1.00.0000.0000	13,20	0,00	0,00	0,00	0,00	13,20
31/2021	04/01/21	FECAM - FEDERACAO CAT. DE MUNICIPIOS	0.1.00.0000.0000	1.071,67	0,00	0,00	1.071,67	1.071,67	0,00
40/2021	04/01/21	DC INTERNET EIRELI	0.1.00.0000.0000	264,50	0,00	0,00	264,50	264,50	0,00
55/2021	04/01/21	GESTAO PUBLICA - CONSULTORES ASSOCIADOS SOCIEDADE	0.1.00.0000.0000	0,00	10.450,00	0,00	10.450,00	10.450,00	0,00
86/2021	11/01/21	COOP.ELETRIF.RURAL DE PAULO LOPES	0.1.00.0000.0000	894,48	0,00	0,00	0,00	0,00	894,48
87/2021	11/01/21	CASAN-COMP.CATAR. AGUAS E SANEAMENTO.	0.1.00.0000.0000	253,79	0,00	0,00	0,00	0,00	253,79
190/2021	27/01/21	AUTO POSTO VALTELINO LTDA	0.1.00.0000.0000	165,06	2.329,63	0,00	2.329,63	2.329,63	165,06
192/2021	27/01/21	AUTO POSTO VALTELINO LTDA	0.1.00.0000.0000	3.929,49	1.055,00	0,00	1.055,00	1.055,00	3.929,49
195/2021	27/01/21	AUTO POSTO VALTELINO LTDA	0.1.00.0000.0000	1.019,47	0,00	1.019,47	0,00	0,00	0,00
346/2021	01/02/21	VALDIRENE TOMAZIA MARCELINO	0.1.00.0000.0000	800,00	0,00	0,00	800,00	800,00	0,00
373/2021	03/02/21	MLAB - TECNOLOGIA ASSESSORIA EM SERVICOS LTDA	0.1.00.0000.0000	500,00	0,00	0,00	500,00	500,00	0,00
411/2021	11/02/21	MITIMANN SERVIÇOS DE IMUNIZAÇÃO EIRELI	0.1.00.0000.0000	250,00	0,00	0,00	0,00	0,00	250,00
646/2021	28/02/21	CINCATARINA	0.1.00.0000.0000	845,00	0,00	0,00	0,00	0,00	845,00
647/2021	28/02/21	CINCATARINA	0.1.00.0000.0000	500,00	0,00	0,00	0,00	0,00	500,00
745/2021	12/03/21	RAFAEL PEREIRA DE SOUSA 06420689675	0.1.00.0000.0000	0,00	3.500,00	0,00	3.500,00	3.500,00	0,00
841/2021	25/03/21	NETJOB TECNOLOGIA LTDA	0.1.00.0000.0000	0,00	1.460,00	0,00	1.460,00	1.460,00	0,00
1010/2021	08/04/21	AUTO POSTO VALTELINO LTDA	0.1.00.0000.0000	160,34	7.852,58	0,00	7.852,58	7.852,58	160,34
1013/2021	08/04/21	AUTO POSTO VALTELINO LTDA	0.1.00.0000.0000	260,23	0,00	0,00	0,00	0,00	260,23













# ESTADO DE SANTA CATARINA

## MUNICIPIO DE PAULO LOPES

Empenho	Emissão	Credor	Recurso	Inscrito em restos a pagar		Cancelado	Liquidado	Pago	Saldo
				Não Processado	Processado				
3554/2021	29/12/21	CONSTRUTORA SILVEIRA MARTINS EIRELI	0.1.36.0015.0049	158.000,00	0,00	0,00	158.000,00	158.000,00	0,00
3555/2021	29/12/21	CONSTRUTORA SILVEIRA MARTINS EIRELI	0.1.36.0015.0049	50.000,00	0,00	0,00	50.000,00	50.000,00	0,00
3557/2021	29/12/21	PILARES SOLUCOES PREDIAIS LTDA	0.1.36.0015.0049	3.783,12	0,00	0,00	3.783,12	3.783,12	0,00
3690/2021	30/12/21	MARIA LUIZA TREVISOL ME	0.1.36.0015.0049	660,00	0,00	0,00	660,00	660,00	0,00
Total do Recurso:				243.675,77	247,00	0,00	232.097,58	232.097,58	11.825,19
2906/2021	19/10/21	LIVRARIA E PAPELARIA FIGUEIREDO LTDA	0.1.45.0015.2514	685,80	0,00	0,00	0,00	0,00	685,80
3492/2021	21/12/21	LIVRARIA E PAPELARIA FIGUEIREDO LTDA	0.1.45.0015.2514	0,00	745,00	0,00	745,00	745,00	0,00
3536/2021	27/12/21	COMERCIAL PREÇO BOM Z & C LTDA ME	0.1.45.0015.2514	272,00	0,00	0,00	272,00	272,00	0,00
Total do Recurso:				957,80	745,00	0,00	1.017,00	1.017,00	685,80
750/2021	15/03/21	DVA - VEICULOS LTDA	0.1.62.0022.1001	0,00	0,20	0,00	0,20	0,00	0,20
2296/2021	03/08/21	AUTO POSTO VALTELINO LTDA	0.1.62.0022.1001	33.080,04	0,00	0,00	33.080,04	32.470,46	609,58
3184/2021	17/11/21	AUTO POSTO VALTELINO LTDA	0.1.62.0022.1001	2.441,69	0,00	0,00	17,27	17,27	2.424,42
3201/2021	24/11/21	BR POLTRONAS LTDA - ME	0.1.62.0022.1001	4.080,00	0,00	0,00	4.080,00	4.080,00	0,00
3455/2021	15/12/21	PEREIRA E OLIVEIRA COMERCIAL E SERVIÇOS LTDA	0.1.62.0022.1001	808,40	0,00	0,00	808,40	808,40	0,00
3456/2021	15/12/21	PEREIRA E OLIVEIRA COMERCIAL E SERVIÇOS LTDA	0.1.62.0022.1001	950,48	0,00	0,00	950,48	950,48	0,00
3457/2021	15/12/21	PEREIRA E OLIVEIRA COMERCIAL E SERVIÇOS LTDA	0.1.62.0022.1001	378,22	0,00	0,00	378,22	378,22	0,00
3458/2021	15/12/21	PEREIRA E OLIVEIRA COMERCIAL E SERVIÇOS LTDA	0.1.62.0022.1001	237,62	0,00	0,00	237,62	237,62	0,00
3477/2021	17/12/21	AUTO POSTO VALTELINO LTDA	0.1.62.0022.1001	60,00	0,00	0,00	0,00	0,00	60,00
3532/2021	27/12/21	PEREIRA E OLIVEIRA COMERCIAL E SERVIÇOS LTDA	0.1.62.0022.1001	4.779,87	0,00	0,00	4.779,87	4.779,87	0,00
3533/2021	27/12/21	PEREIRA E OLIVEIRA COMERCIAL E SERVIÇOS LTDA	0.1.62.0022.1001	3.207,87	0,00	0,00	3.207,87	3.207,87	0,00
3534/2021	27/12/21	DESPACHANTE RAUPP LTDA	0.1.62.0022.1001	315,94	0,00	0,00	0,00	0,00	315,94
3535/2021	27/12/21	CAMBIRELA TACOGRAFOS LTDA	0.1.62.0022.1001	120,00	0,00	0,00	120,00	120,00	0,00
Total do Recurso:				50.480,13	0,20	0,00	47.659,97	47.050,19	3.410,14
3186/2021	19/11/21	BASE COMERCIO E SERVICOS DE MAO DE OBRA EIRELI	0.1.76.0024.2518	256.984,44	0,00	0,00	256.984,44	256.984,44	0,00
3212/2021	29/11/21	PILARES SOLUCOES PREDIAIS LTDA	0.1.76.0024.2518	223.592,13	0,00	134.674,08	88.918,05	88.918,05	0,00
Total do Recurso:				480.576,57	0,00	134.674,08	345.902,49	345.902,49	0,00
1395/2021	17/05/21	SETEP CONSTRUÇÕES S.A	0.1.78.0024.2519	301.531,79	0,00	0,00	301.531,79	301.531,79	0,00
3111/2021	05/11/21	QUALIDADE MINERACAO LTDA	0.1.78.0024.2519	238.750,00	0,00	0,00	79.919,54	1.278,71	237.471,29
Total do Recurso:				540.281,79	0,00	0,00	381.451,33	302.810,50	237.471,29
3372/2021	01/12/21	PEREIRA & RODRIGUES LTDA EPP	0.3.00.0053.1149	0,00	524,51	0,00	524,51	524,51	0,00
3482/2021	15/12/21	PEREIRA & RODRIGUES LTDA EPP	0.3.00.0053.1149	0,00	752,00	0,00	752,00	752,00	0,00
Total do Recurso:				0,00	1.276,51	0,00	1.276,51	1.276,51	0,00
3135/2021	10/11/21	COOP.ELETRIF.RURAL DE PAULO LOPES	0.3.35.0035.0201	2,87	0,00	0,00	0,00	0,00	2,87

Empenho	Emissão	Credor	Recurso	Inscrito em restos a pagar		Cancelado	Liquidado	Pago	Saldo
				Não Processado	Processado				
3136/2021	10/11/21	CASAN-COMP.CATAR. AGUAS E SANEAMENTO.	0.3.35.0035.0201	173,74	0,00	0,00	173,74	173,74	0,00
Total do Recurso:				176,61	0,00	0,00	173,74	173,74	2,87
3211/2021	29/11/21	DISFRIO DISTRIBUIDORA DE AR CONDICIONADO E PECAS LTDA	0.3.35.0035.0209	1.831,29	0,00	0,00	1.831,29	1.831,29	0,00
Total do Recurso:				1.831,29	0,00	0,00	1.831,29	1.831,29	0,00
1637/2021	07/09/21	MARIA APARECIDA DA SILVA	0.3.35.0035.0213	82,00	0,00	0,00	0,00	0,00	82,00
1664/2021	10/08/21	MARILENE CARVALHEIRO FERRAZ	0.3.35.0035.0213	287,70	0,00	0,00	0,00	0,00	287,70
2642/2021	14/09/21	SUPERMERCADO SAMIRA LTDA	0.3.35.0035.0213	102,80	0,00	0,00	102,80	102,80	0,00
Total do Recurso:				472,50	0,00	0,00	102,80	102,80	369,70
2900/2021	15/10/21	GOEDERT LTDA	0.3.35.0035.0214	38,82	0,00	0,00	0,00	0,00	38,82
Total do Recurso:				38,82	0,00	0,00	0,00	0,00	38,82
3103/2021	04/11/21	PEREIRA E OLIVEIRA COMERCIAL E SERVIÇOS LTDA	0.3.36.0015.0049	594,05	0,00	0,00	0,00	0,00	594,05
3254/2021	30/11/21	ROCHADEL & LUIZ COMERCIO E TRANSPORTE DE GAS LTDA	0.3.36.0015.0049	3.009,15	0,00	0,00	892,60	668,70	2.340,45
3256/2021	30/11/21	DIVANZIR ELIZIO 04713286906	0.3.36.0015.0049	1.000,00	0,00	0,00	1.000,00	1.000,00	0,00
3552/2021	29/12/21	CONSTRUTORA SILVEIRA MARTINS EIRELI	0.3.36.0015.0049	57.000,00	0,00	0,00	57.000,00	57.000,00	0,00
Total do Recurso:				61.603,20	0,00	0,00	58.892,60	58.668,70	2.634,50
3157/2021	17/11/21	COOPERATIVA DA AGRICULTURA ORGANICA E FAMILIAR REC	0.3.37.0015.0051	95,74	0,00	0,00	0,00	0,00	95,74
Total do Recurso:				95,74	0,00	0,00	0,00	0,00	95,74
3183/2021	19/11/21	CAROLINE DE MEDEIROS	0.3.50.0050.1148	106.509,00	0,00	0,00	106.509,00	106.509,00	0,00
Total do Recurso:				106.509,00	0,00	0,00	106.509,00	106.509,00	0,00
1658/2021	09/08/21	SETEP CONSTRUÇÕES S.A	0.3.78.0024.2519	60.307,61	0,00	0,00	0,00	0,00	60.307,61
Total do Recurso:				60.307,61	0,00	0,00	0,00	0,00	60.307,61
2231/2021	28/07/21	SETEP CONSTRUÇÕES S.A	0.3.89.0092.0000	0,00	2.085,03	0,00	2.085,03	2.085,03	0,00
3553/2021	29/12/21	CONSTRUTORA SILVEIRA MARTINS EIRELI	0.3.89.0092.0000	90.000,00	0,00	0,00	90.000,00	90.000,00	0,00
Total do Recurso:				90.000,00	2.085,03	0,00	92.085,03	92.085,03	0,00
Total da Entidade:				5.595.806,91	680.553,68	136.744,55	3.020.359,52	2.567.064,21	3.572.521,83



**ESTADO DE SANTA CATARINA  
MUNICIPIO DE PAULO LOPES**

Empenho	Emissão	Credor	Recurso	Inscrito em restos a pagar		Cancelado	Liquidado	Pago	Saldo
				Não Processado	Processado				
PREFEITURA MUNICIPAL DE PAULO LOPES									
3995/2022	29/12/22	FC CONSTRUCOES LTDA	1.500.1001.000	197.329,48	0,00	0,00	0,00	0,00	197.329,48
			Total do Recurso:	197.329,48	0,00	0,00	0,00	0,00	197.329,48
671/2022	09/03/22	MLAB - TECNOLOGIA ASSESSORIA EM SERVICOS LTDA	1.500.7000.000	16.900,00	0,00	0,00	0,00	0,00	16.900,00
1698/2022	21/06/22	CONSTRUTORA SILVEIRA MARTINS EIRELI	1.500.7000.000	8.118,86	0,00	0,00	0,00	0,00	8.118,86
1700/2022	21/06/22	BASE COMERCIO E SERVICOS DE MAO DE OBRA LTDA	1.500.7000.000	2.847,54	0,00	0,00	0,00	0,00	2.847,54
2401/2022	11/08/22	AZIMUTE PAVIMENTACAO EIRELI	1.500.7000.000	4.265,51	0,00	0,00	0,00	0,00	4.265,51
3216/2022	31/10/22	NCL PAVIMENTACAO LTDA	1.500.7000.000	1.712,97	0,00	0,00	0,00	0,00	1.712,97
3888/2022	02/12/22	QUALIDADE MINERACAO LTDA	1.500.7000.000	840,00	0,00	0,00	0,00	0,00	840,00
			Total do Recurso:	34.684,88	0,00	0,00	0,00	0,00	34.684,88
1135/2022	28/04/22	SETEP CONSTRUÇÕES S.A	1.700.7000.014	236.864,28	0,00	0,00	0,00	0,00	236.864,28
1685/2022	20/06/22	NCL PAVIMENTACAO LTDA	1.700.7000.014	7.933,08	0,00	0,00	0,00	0,00	7.933,08
1687/2022	20/06/22	NCL PAVIMENTACAO LTDA	1.700.7000.014	280.661,77	0,00	0,00	210.476,20	34.685,25	245.976,52
1701/2022	21/06/22	BASE COMERCIO E SERVICOS DE MAO DE OBRA LTDA	1.700.7000.014	6.031,78	0,00	0,00	0,00	0,00	6.031,78
1738/2022	27/06/22	ISRAEL GONCALVES LTDA	1.700.7000.014	1.860,44	0,00	0,00	0,00	0,00	1.860,44
			Total do Recurso:	533.351,35	0,00	0,00	210.476,20	34.685,25	498.666,10
1737/2022	27/06/22	ISRAEL GONCALVES LTDA	1.700.7000.152	9.583,69	0,00	0,00	0,00	0,00	9.583,69
			Total do Recurso:	9.583,69	0,00	0,00	0,00	0,00	9.583,69
1116/2022	28/04/22	CONSTRUTORA SILVEIRA MARTINS EIRELI	1.700.7000.154	95.649,71	0,00	0,00	0,00	0,00	95.649,71
			Total do Recurso:	95.649,71	0,00	0,00	0,00	0,00	95.649,71
3699/2022	05/12/22	QUALIDADE MINERACAO LTDA	1.754.7000.009	3.662,54	0,00	0,00	0,00	0,00	3.662,54
3700/2022	05/12/22	SETEP CONSTRUÇÕES S.A	1.754.7000.009	11.867,68	0,00	0,00	0,00	0,00	11.867,68
3718/2022	06/12/22	NCL PAVIMENTACAO LTDA	1.754.7000.009	8.147,26	0,00	0,00	0,00	0,00	8.147,26
3717/2022	06/12/22	NCL PAVIMENTACAO LTDA	1.754.7000.009	2.786,56	0,00	0,00	0,00	0,00	2.786,56
3802/2022	22/12/22	ISRAEL GONCALVES LTDA	1.754.7000.009	3.565,66	0,00	0,00	0,00	0,00	3.565,66
			Total do Recurso:	30.059,70	0,00	0,00	0,00	0,00	30.059,70
679/2022	10/03/22	SETEP CONSTRUÇÕES S.A	2.700.7000.014	78.420,11	0,00	0,00	0,00	0,00	78.420,11
			Total do Recurso:	78.420,11	0,00	0,00	0,00	0,00	78.420,11
3185/2022	28/10/22	MM EMPREITEIRA DE MAO DE OBRA LTDA	2.708.3110.000	1.861,98	0,00	0,00	0,00	0,00	1.861,98
			Total do Recurso:	1.861,98	0,00	0,00	0,00	0,00	1.861,98
			Total da Entidade:	980.940,90	0,00	0,00	210.476,20	34.685,25	948.255,65

**III - INFORMAÇÕES SOBRE A GESTÃO DE PESSOAS E TERCEIRIZAÇÃO DE MÃO DE OBRA:  
Facultativo Portaria N. TC-0789/2023**

**IV - INFORMAÇÕES SOBRE TRANSFERÊNCIAS DE RECURSOS MEDIANTE CONVÊNIO, TERMO DE PARCERIA, TERMO DE COOPERAÇÃO OU INSTRUMENTO CONGÊNERE, DISCRIMINANDO VOLUME DE RECURSOS TRANSFERIDOS E RESPECTIVOS BENEFICIÁRIOS.**

		Exercício 2023	
Entidade Beneficiada	Espécie de Transferência Subvenção, Auxílio Contribuição	Formalização (Convênio, Termo de Parceria, Termo de Cooperação etc)	Valor Anual Repassado
APAE	Contribuição	Termo de colaboração	R\$ 52.317,32
ASSIPA	Contribuição	Termo de colaboração	R\$ 15.000,00

**V - INFORMAÇÕES SOBRE LICITAÇÕES E CONTRATOS:**

a) informação sobre os valores anuais das despesas realizadas referentes a aquisições e contratações de bens e serviços, por modalidade de licitação, bem como as decorrentes de dispensas e inexigibilidades de licitação; **Facultativo Portaria N. TC-0789/2023**



**ESTADO DE SANTA CATARINA  
MUNICIPIO DE PAULO LOPES**

b) indicação do órgão de imprensa oficial, nos termos do art. 6º, XIII, da Lei nº 8.666/1993.

**Facultativo Portaria N. TC-0789/2023**

c) - Informações sobre as recomendações expedidas pelo órgão de controle interno e as providências adotadas no exercício, demonstrando: recomendações expedidas no exercício (descrição da recomendação; providências adotadas, setor responsável pela implementação, síntese da providência adotada e dos resultados obtidos;

d) recomendações pendentes de atendimento e justificativas para o seu não cumprimento (descrição da recomendação; providências adotadas, setor responsável pela implementação, síntese da providência adotada e dos resultados obtidos).

<b>Recomendação</b>	<b>Setor Responsável</b>	<b>Providências adotadas</b>	<b>Resultados obtidos</b>
Solicitação para os Conselhos emitam os Pareces para prestação de Contas do Prefeito	Secretarias Municipais	Solicitação atendida	Pareceres entregues no prazo
Alerta sobre o envio das remessas de dados ao TCE/SC dentro dos prazos estabelecidos da Instrução Normativa N. TC-28/2021, que condiciona a emissão das certidões à remessa de todos os dados e informações requerido no e-Sfinge	Prefeito, secretários e responsáveis pelo envio das remessa de dados no e-Sfinge	Solicitação em atendimento	Envios das remessa dos dados e das informações exigidos em cada um dos Módulos do Sistema e-Sfinge on-line
Providencias sobre atrasos nas remessas de dados no e-Sfinge	Responsáveis pelo envio das remessa de dados no e-Sfinge	Solicitação em atendimento	Envios das remessa dos dados e das informações exigidos em cada um dos Módulos do Sistema e-Sfinge on-line
Recomenda Estudo e aplicação da nova Lei de Licitações	Jurídico/Setor de Licitações	Solicitação atendida	Regulamentos publicados
Recomenda seguir entendimento do STF cujo Tema 1130 dispõe que o imposto de renda retido na fonte dos entes municipais (administração direta, autarquias e fundações), independente da origem, é	Prefeito/ Secretaria de Finanças	Atendido	Publicação do Decreto 39/2023



**ESTADO DE SANTA CATARINA  
MUNICÍPIO DE PAULO LOPES**

considerado receita própria do município			
Recomenda a análise da Prestação Processo @PCP 23/00104231	Secretaria de Administração, Finanças, Saúde e Educação	Solicitação atendida	Avaliação do Parecer e aplicação das recomendações

**VI - ACOMPANHAMENTO DAS AÇÕES RELACIONADAS A CONTRATO DE GESTÃO VIGENTES NO EXERCÍCIO (EXIGÍVEIS SOMENTE PARA OS ÓRGÃOS ENCARREGADOS DA SUPERVISÃO DESTES CONTRATOS, NO ÂMBITO DO ESTADO E DOS MUNICÍPIOS):**

a) informações do contrato e da entidade privada signatária: **Facultativo Portaria N. TC-0789/2023**

b) volume de recursos públicos repassados pela unidade jurisdicionada às entidades privadas signatárias do contrato de gestão, indicando o montante repassado a cada entidade privada por força de contrato de gestão, especificando o nome e CNPJ da entidade contratada e total dos valores repassados em cada mês do exercício; **Facultativo Portaria N. TC-0789/2023**

c) informações sobre a prestação de contas e avaliação dos resultados da contratação: **Facultativo Portaria N. TC-0789/2023**

d) recursos da unidade jurisdicionada colocados à disposição da entidade privada signatária do contrato de gestão: **Facultativo Portaria N. TC-0789/2023**

**VII - AVALIAÇÃO DOS TERMOS DE PARCERIA CELEBRADOS PELA UNIDADE JURISDICIONADA (EXIGÍVEL SOMENTE PARA AS UNIDADES JURISDICIONADAS QUE FIRMARAM TERMO DE PARCERIA):**

ENTIDADE	TERMO	OBJETO	LEGISLAÇÃO	OBJETIVO ATENDIDOS
ASSOCIAÇÃO DE PAIS E AMIGOS DOS EXCEPCIONAIS DE PAULO LOPES - APAE.	Colaboração	Estabelecer as condições para a execução do Projeto: Inclusão Social visando melhoria na qualidade de vida dos portadores de deficiência, com a finalidade de custeio das suas atividades estatutárias, conforme Plano de Trabalho anexo a esse instrumento.	Lei Federal nº 13.019/2014 e do Decreto Municipal 12/2018	Sim
ASSOCIAÇÃO COMUNITÁRIA DE ASSISTÊNCIA	Colaboração	Estabelecer as condições para a execução de atividades de integração com grupos de terceira Idade, com a finalidade de custeio	Lei Federal nº 13.019/2014 e do Decreto Municipal	Sim



**ESTADO DE SANTA CATARINA  
MUNICIPIO DE PAULO LOPES**

SOCIAL E A SAÚDE INTEGRADA DE PAULO LOPES - ASSIPA		das suas atividades estatutárias, conforme Plano de Trabalho anexo a esse instrumento	12/2018	
---	--	---	---------	--

**Paulo Lopes, 28 de fevereiro de 2024.**

**Nadir Carlos Rodrigues**  
Prefeito Municipal